

Restaurant
レストラン

テーブルプランはクラス別等でご用意しております。
また、日光彫などの体験学習会場や
ミーティングルームとしてさまざまな用途で
ご利用いただけます。

【～水筒について～】

麦茶をご用意致します。
ご夕食時、中身を捨て濯いでから、
サロンへお持ちください。
※翌朝渡し
ペットボトル手配も可能。 ※有料

【メインダイニング】



【パーティールーム】



配席に関するご案内

【2クラスの場合】
状況により、グループ席の対応が可能です。
(写真右上)
【3クラス以上の場合】
メインダイニング・パーティールームを
使用します。席は一列席でのご用意で
ございます。(写真左上下)

お食事案内



※食事イメージ写真

- すべて個々盛りでのご用意でございます。
- 献立は季節・仕入れ等の関係で若干の内容変更をする場合がございます。ご了承ください。
- ご飯・汁物はおかわり可能です。
指定の場所にて配膳を行っております。
(食育の一環として、過剰なおかわりによる食べ残しはご遠慮ください。)

近隣施設のご案内

奥日光診療所

日光市中宮祠 2478
TEL 0288-55-0501

日光市民病院

日光市安良沢 1750
TEL 0288-50-1188

川上病院

日光市並木町 2-5
TEL 0288-22-2311

日光警察所

日光市稲荷町 2-2-2
TEL 0288-53-0110

日光消防署

日光市石屋町 568-1
TEL 0288-54-0050

中宮祠消防署

日光市中宮祠 2478
TEL 0288-55-0131

湯元駐在所

日光市湯元
TEL 0288-62-2517

ホテル案内

●所在地	〒321-1662 栃木県日光市湯元 2551
●TEL/FAX	TEL 0288-62-2338 / FAX 0288-62-2477
●収容人数	120名
●建築構造	2階建て
●バス駐車場	敷地内駐車場
●非常口	1階ロビーおよび客室フロアに有
●避難場所	湯元市営駐車場(徒歩5分)
●開校式/閉校式	正面玄関駐車場(雨天時はロビーにて)
●下足の処理	下足室にクラスごとに入れていただきます。※スリッパ無
●放送設備	全館可
●AED	フロント前に有
●給水処	大浴場エリアに有
●Wi-Fi	Pass Word : 0288622338 (大浴場以外のエリアで利用可)



教育旅行のご案内

NIKKO

奥日光 森のホテル



Guest room お部屋

生徒部屋のルームキーは、フロントでお預かりしております。ご要望があればお部屋の備品は撤去致します。

ご出発日、ご使用いただいた寝具は入室時と同じ元の状態へお戻ください。

(布団のみ敷布団のシーツを布団から外し、たたんでまとめてください。)

※鼻血などで汚れてしまったシーツ類は、他と別にして置いてください。

当ホテルの布団はすべて羽毛布団となります。羽毛アレルギーの方につきましては1組につき別途3,300円にてご用意させていただきます。

客室案内【全室禁煙】

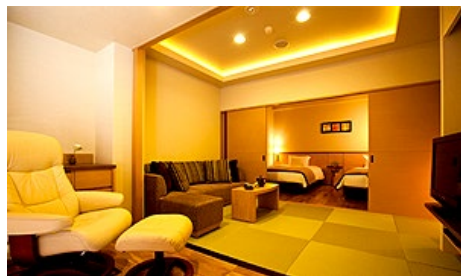

露天風呂付客室【全3室】

定員:3名



和洋室【全16室】

定員:6名



和室【全2室】

定員:8名

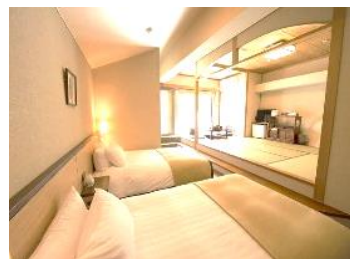

215号室【和洋室】

定員:4名



216号室【和室】

定員:8名



217号室【和洋室】

定員:4名



218号室・219号室

定員:1~2名

Spa 温泉

大浴場は男女別、入れ替えはございません。

内湯、露天風呂両方ご利用いただけます。

泉質は硫黄泉でございます。

大変足元が滑りやすくなっておりますので、十分ご注意くださいませ。

※夜間はスタッフも使用致します。ご了承ください。



【露天風呂】

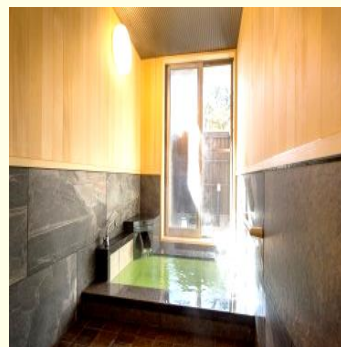

貸切風呂ご利用について

貸切風呂のご利用も可能です。

ご利用の際はお気軽にお申し付けください。

※大浴場と同じ硫黄泉となります。



【内湯】

浴場案内

- 男子浴場 カラン11個 露天風呂 内湯
- 女子浴場 カラン11個 露天風呂 内湯
- 貸切風呂 2ヶ所
- サウナ 使用不可
- 給水処 有

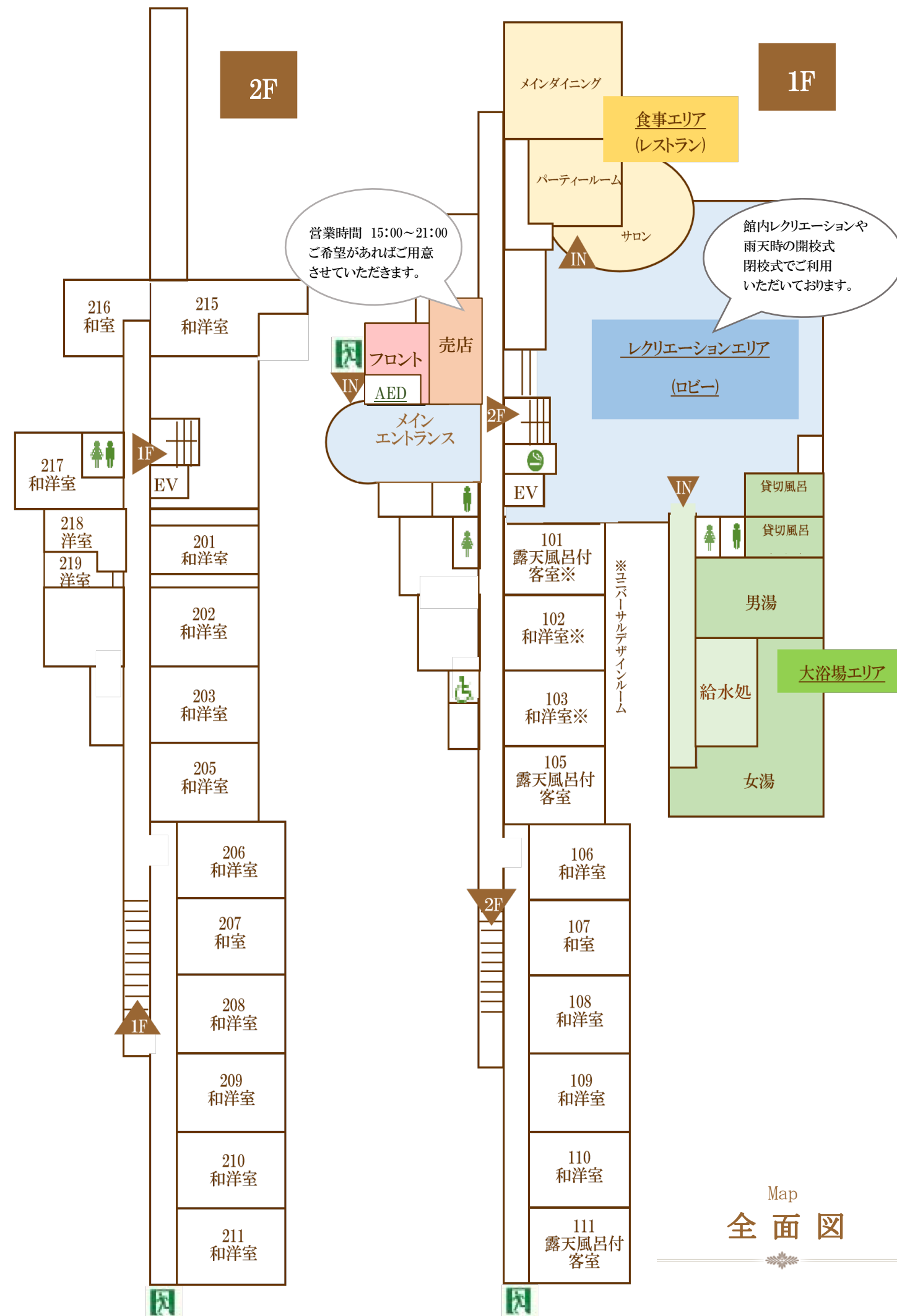

Map
全面図